O seu canal de comunicação

Panorama

RIO DE JANEIRO, SEXTA-FEIRA 23 DE OUTUBRO DE 2026 • ANO XXIV - EDIÇÃO Nº 3.289

Acesse o nosso portal www.panoramarj.com.br

R$ 2,00


P.03

Rio terá chuva e queda de temperatura no fim de semana; domingo pode ter temporais



Eliminação do Fluminense na Libertadores vira motivo de provocação entre torcedores nas redes sociais


P.04

Homem é preso por suspeita de maus-tratos contra cachorro em Japeri

MAGÉ

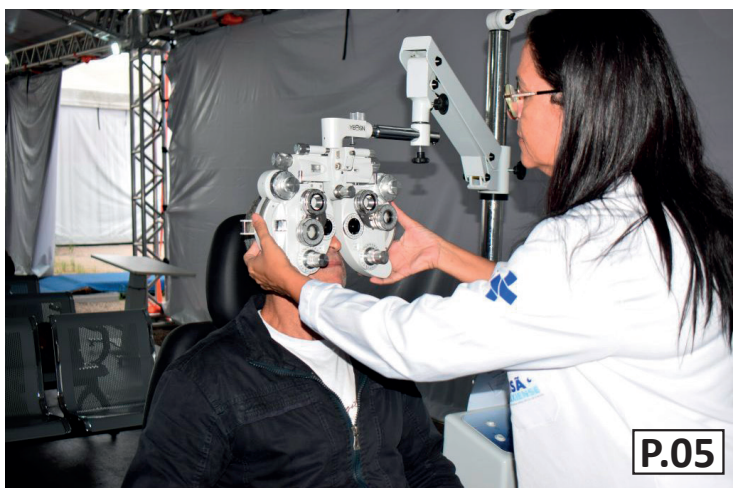
P.05

Carreta Oftalmológica ultrapassa 1,7 mil cirurgias de catarata

FLAMENGO PERDE TRÊS PÊNALTIS E É ELIMINADO PELO ESTUDIANTES NA LIBERTADORES


P.06

Reparo no Sistema Guandu afeta abastecimento de água no Rio e em sete municípios da Baixada


P.06


P.05

Cabo Frio avança com obras de quatro novas unidades de pronto atendimento

Diretora de presídio em Benfica é afastada após ser presa por suspeita de desvio de alimentos


P.04

RIO DE JANEIRO REGISTRA ALTA DE CASOS GRAVES RESPIRATÓRIOS, APONTA BOLETIM DA FIOCRUZ P.03

Eleição suplementar em Itaguaí reúne cinco candidaturas

A eleição suplementar de Itaguaí reúne candidatos com diferentes trajetórias: Haroldinho Rodrigues, Donizete, Alexandre Valle, Kelaine Goulart e Luciano Mota. Saúde, educação, transporte, infraestrutura e geração de empregos são prioridades. Kelaine concorre sub judice, aguardando decisão do TSE. Mais de 100 mil eleitores votarão para prefeito, que governará até dezembro de 2028, enfrentando o desafio de transformar a força econômica local em benefícios para a população.

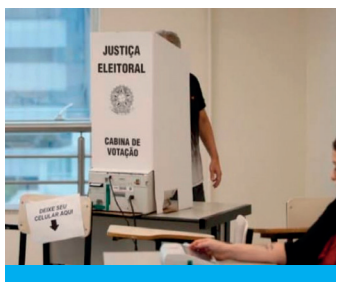

Campanha de Lula aciona TSE e pede cassação da chapa de Flávio Bolsonaro por suposto favorecimento nas redes

Ação eleitoral atribui à Meta e ao X possível desequilíbrio na distribuição de conteúdos políticos e solicita inelegibilidade do senador e de seu vice por oito anos; coligação também pede R$ 7 milhões em créditos para impulsionar publicações

A campanha do presidente Luiz Inácio Lula da Silva (PT) entrou com uma Ação de Investigação Judicial Eleitoral (AIJE) no Tribunal Superior Eleitoral (TSE) para pedir a cassação da chapa de Flávio Bolsonaro (PL) à Presidência da República. Protocolada na quarta-feira (21), a ação aponta suposto abuso de poder econômico e uso indevido dos meios de comunicação social, sob a alegação de que plataformas digitais teriam favorecido o candidato do PL durante a disputa eleitoral.

O pedido inclui a declaração de inelegibilidade de Flávio e de seu vice, o deputado federal Alfredo Gaspar (PL), por oito anos, caso as irregularidades sejam comprovadas.

A equipe jurídica de Lula também solicita que, se o senador vencer o segundo turno, previsto para domingo (25), o diploma eleitoral seja impugnado conforme as conclusões de eventual investigação.

Com 138 páginas, a representação sustenta que a Meta, empresa responsável por Instagram, Facebook e WhatsApp, e a plataforma X teriam contribuído para criar condições desiguais entre os candidatos. Entre os pontos levantados estão uma possível manipulação dos algoritmos, a distribuição assimétrica de conteúdos políticos e a suposta influência estrangeira no processo eleitoral brasileiro.

A coligação afirma que a atuação das empresas teria prejudicado a visibilidade das publicações de Lula, ao mesmo tempo que beneficiaria materiais relacionados a Flávio. Na avaliação dos advogados, o cenário representaria uma ameaça à igualdade de condições entre os concorrentes. As alegações, porém, fazem parte da ação apresentada pela campanha e dependem de análise da Justiça Eleitoral.

Campanha aponta possível interferência de empresas estrangeiras

Na petição, os advogados argumentam que a concentração do controle das plataformas digitais em empresas sediadas nos Estados Unidos torna o caso também uma questão de soberania nacional. O documento relaciona essa preocupação a manifestações públicas do governo norte-americano e a declarações atribuídas ao controlador da Meta sobre sua atuação diante de tribunais latino-americanos.


Foto: Reprodução

A equipe jurídica de Lula afirma que haveria um alinhamento público da Meta com o projeto eleitoral de Flávio Bolsonaro. Para sustentar a tese, a coligação aponta uma suposta diferença no alcance e na distribuição dos conteúdos publicados pelos dois candidatos na reta final do segundo turno.

A ação também se baseia em reportagem do The Intercept Brasil para acusar o candidato do PL de contratar a empresa Elytron. Segundo a representação, a companhia teria sido paga para criar contas falsas, operar sistemas de inteligência artificial e disseminar desinformação nas plataformas da Meta.

Essas acusações foram apresentadas pelos representantes da campanha petista e ainda precisam ser apuradas. O pedido busca que a Justiça Eleitoral investigue se houve participação ou favorecimento das plataformas nas práticas descritas.

Inteligência artificial também é alvo de questionamentos

Outro ponto da representação envolve conteúdos que, segundo a coligação, teriam sido produzidos por ferramentas de inteligência artificial da Meta. Os advogados afirmam que os sistemas permitiriam a criação de imagens hipersexualizadas da primeira-dama, Janja Lula da Silva, e de mulheres com atuação política, além de montagens que associariam Lula a facções criminosas e de publicações com ataques transfóbicos.

Para a equipe jurídica, a circulação desse material sem identificação adequada e com participação de perfis de candidatos prejudicaria a dignidade das pessoas retratadas e a qualidade do debate eleitoral.

A petição cita ainda o artigo 324 do Código Eleitoral, relacionado ao crime de calúnia eleitoral, ao abordar conteúdos que atribuem ao candidato vínculos com organizações criminosas.

Diante dessas alegações, a coligação pede que a Meta preserve publicações relacionadas a Lula e Flávio para eventual utilização nas investigações. Também solicita que a empresa seja impedida de gerar conteúdos de inteligência artificial sobre os dois candidatos.

Lula quer compensação na distribuição de conteúdo

Além dos pedidos de cassação e inelegibilidade, a campanha busca medidas urgentes para alterar o que considera um desequilíbrio na visibilidade dos candidatos antes do segundo turno. A solicitação é para que os conteúdos de Lula recebam tratamento privilegiado temporário em relação aos materiais de Flávio, com o objetivo declarado de compensar a suposta falta de isonomia.

A representação também requer que a Meta interrompa qualquer tratamento privilegiado concedido a publicações do candidato do PL e apresente, em até 48 horas e sob sigilo, esclarecimentos técnicos sobre o funcionamento de suas ferramentas e sistemas.

Os advogados pedem ainda relatórios técnicos a cada duas horas sobre a execução das medidas liminares eventualmente determinadas pelo TSE e a elaboração de um novo parecer 24 horas após o segundo turno.

Por fim, a campanha solicita uma compensação pelos prejuízos que afirma ter sofrido na promoção de conteúdos eleitorais. Segundo os cálculos apresentados na ação, a diferença de visibilidade entre as campanhas corresponderia a R$ 7,4 milhões. Com base nessa estimativa, a coligação pede R$ 7 milhões em créditos para impulsionar suas publicações.

Os pedidos ainda dependem de análise da Justiça Eleitoral. A apresentação da ação, por si só, não significa que as irregularidades apontadas tenham sido comprovadas ou que as medidas solicitadas serão concedidas.

Lula e Flávio Bolsonaro terão declarações checadas durante debate presidencial transmitido pela TV Globo

Verificações serão publicadas no Fato ou Fake durante e após a transmissão desta sexta-feira (23), que começa às 21h20, depois do Jornal Nacional

As declarações do presidente Luiz Inácio Lula da Silva (PT) e do senador Flávio Bolsonaro (PL) durante o debate presidencial desta sexta-feira (23) serão submetidas à checagem de fatos. O trabalho começa durante a transmissão e continuará ao longo da madrugada, com a publicação das verificações na página Fato ou Fake, do g1.

A apuração contará também com equipes dos jornais O Globo, Extra e Valor Econômico, além da Rádio CBN.

O debate está marcado para as 21h20, logo após o Jornal Nacional, nos Estúdios Globo, no Rio de Janeiro. O encontro será mediado pelo jornalista César Tralli e transmitido ao vivo pela TV Globo, pela GloboNews, pelo g1 e pelo Globoplay.

Como será feita a checagem

As verificações não serão exibidas na tela da televisão durante o confronto. Para consultar o resultado da apuração, o público deverá acessar a página do Fato ou Fake, onde parte do conteúdo poderá ser publicada enquanto o debate ainda estiver no ar.

Após a transmissão, o material continuará disponível na internet para quem quiser conferir a precisão das informações apresentadas pelos candidatos.

Regras e formato do debate

O encontro será dividido em quatro blocos, além das considerações finais. Três etapas terão temas definidos, enquanto uma será dedicada a perguntas de assunto livre. A ordem das perguntas será estabelecida por sorteio ao vivo.

No primeiro bloco, os candidatos discutirão questões regionais e um tema de alcance nacional. Nas etapas seguintes, poderão escolher assuntos apresentados no telão. No último bloco, cada participante terá oito minutos para fazer suas intervenções.

A proposta é que os presidenciáveis apresentem suas propostas de governo, respondam a perguntas sobre temas de interesse público e tenham a oportunidade de questionar um ao outro, contestar declarações e defender suas posições.

Mudanças na programação da Globo

A realização do debate provocará alterações na programação da TV Globo nesta sexta-feira. As novelas Quem Ama Cuida e o programa Globo Repórter não serão exibidos.


Foto: Reprodução

Após o confronto, o Jornal da Globo terá uma edição dedicada à repercussão das declarações e à análise do debate.

O encontro acontece dois dias antes do segundo turno das eleições presidenciais, marcado para domingo (25), quando os eleitores escolherão o próximo presidente da República

CMNI e ACINI celebram os 30 anos do TopShopping e homenageiam colaboradores e lojistas

A Câmara Municipal de Nova Iguaçu (CMNI), em parceria com a Associação Comercial e Industrial de Nova Iguaçu (ACINI), realizou na quinta-feira (22) uma sessão solene em comemoração aos 30 anos do TopShopping. A cerimônia homenageou diretores, colaboradores e lojistas que contribuíram para a história do empreendimento e seu papel no desenvolvimento econômico do município.



Lojistas representados na celebração - Foto: Divulgação

Conduzido pelo presidente da Câmara, vereador Dr. Marcio Guerreiro, o evento reuniu representantes do setor empresarial e autoridades municipais. Durante a solenidade, foram entregues troféus e Moções de Congratulações e Aplausos em reconhecimento à dedicação dos homenageados.

Um dos destaques foi a concessão dos Títulos de Cidadania Iguaçuana à gerente de Marketing do TopShopping, Aline da Silveira Dias, e ao diretor-presidente, Roberto Martins Guimarães. Aline começou a trabalhar no shopping aos 17 anos e permanece na empresa, acompanhando sua trajetória ao longo das décadas.

Em seu discurso, Dr. Marcio Guerreiro ressaltou a importância do empreendimento para a transformação do comércio local, a geração de empregos e o fortalecimento da economia. Segundo ele, o shopping cresceu junto com a cidade, criando oportunidades e contribuindo para a vida dos moradores.

As autoridades também enfatizaram a importância da parceria entre o poder público e a iniciativa privada para estimular investimentos, ampliar oportunidades e promover o desenvolvimento econômico e social de Nova Iguaçu. A celebração reconheceu as pessoas que ajudaram a consolidar o TopShopping como referência comercial na região.

EXPEDIENTE

Panorama
GRÁFICA E EDITORA mec DESDE 1968

Nome do Jornal: Panorama do Estado
CNPJ: 08.219.620\0001-28
Telefone: (21) 98778-4202

Redes Sociais: /jornalpanoramarjj
URL Oficial: www.panoramarj.com.br
E-mail: jornalpanoramarj@gmail.com

EQUIPE EDITORIAL
Jornalistas: Nicolly Verly e Humberto Motta
SocialMedia: Cristina Nogueira

DEPARTAMENTO DE ARTE E DESIGN
Designer Gráfico & Diagramador: Luciano Araújo

DESENVOLVIMENTO E TECNOLOGIA
Desenvolvedores: Jeison Ferreira [Webs Agência]

Periodicidade: Atualização contínua | Proprietário: Panorama Do Estado Comunicação LTDA | Missão: Levar informação de qualidade, com ética e imparcialidade, para nossos leitores em todo o estado.



Mega-Sena acumula e prêmio chega a R$ 230 milhões no próximo sorteio de sábado

A Mega-Sena acumulou após ninguém acertar as seis dezenas do concurso 3.073, realizado na quinta-feira (22). O prêmio estimado para o próximo sorteio é de R$ 230 milhões. Os números sorteados foram 04, 13, 23, 28, 41 e 58. Ao todo, 203 apostas acertaram cinco dezenas e receberão R$ 23.138,67 cada. Outras 13.143 apostas ganharam R$ 510,55 por acertarem quatro números. O próximo sorteio será sábado (24), às 21h. As apostas podem ser feitas até as 20h, em lotéricas ou pela internet. A aposta simples custa R$ 6.



NOS BASTIDORES

COM NENO FERREIRA
NENO.POVO@GMAIL.COM

Rio Carnaval revela bastidores das gravações do álbum dos sambas de enredo para 2027


Foto: Thomas Reis

Falta pouco para os 12 sambas de enredo do Rio Carnaval 2027 chegarem às plataformas digitais. Para aliviar a ansiedade dos apaixonados por desfiles, enquanto o dia 29 de outubro não chega, a Liga Independente das Escolas de Samba do Rio (Liesa) preparou uma série de conteúdos antecipando detalhes dos bastidores das gravações. A capa da obra, divulgada na última segunda-feira (19), homenageia a atual campeã Viradouro.

Os novos vídeos mostram o influenciador e repórter Dayvison Gomes interagindo com intérpretes, rainhas de bateria e outros representantes das agremiações durante a produção das faixas, sempre com muito bom humor.

Compartilhado diariamente nas redes sociais da marca Rio Carnaval, o making of adianta como serão os visuais do álbum. São os primeiros registros oficiais das gravações realizadas num estúdio carioca — por lá, não era permitido fotografar ou filmar.

"A gravação foi muito emocionante. Os intérpretes me acolheram com muito carinho, com aquelas vozes que arrepiam, e as rainhas trouxeram uma luz, uma alegria contagiante... Foi impossível não se emocionar gravando ao lado de quem faz o Rio Carnaval acontecer", destaca Dayvison, que completa: "O álbum foi feito para a gente cantar junto. Segura que vem pedrada!"

Com realização da Edimusa e produção musical de Alceu Maia, o álbum foi gravado em setembro, em formato ao vivo, logo após os concursos de samba nas quadras das escolas. Ao todo, o processo de escolha dos hinos oficiais somou mais de 3 milhões de visualizações em transmissões da Rio Carnaval TV.

Em 2027, os desfiles acontecem entre 7 e 9 de fevereiro na Sapucaí, com o Sábado das Campeãs marcado para dia 13 do mesmo mês.

ComCausa realiza Sarau Vozes da Rua com cultura e direitos humanos em Nova Iguaçu



A ComCausa realiza nesta sexta-feira (23), das 14h às 17h, o Sarau CAIS – Vozes da Rua, no entorno do Centro POP de Nova Iguaçu, localizado na Avenida Governador Roberto Silveira, nº 190, no Centro. A iniciativa promove cultura, convivência, memória comunitária e direitos humanos, valorizando as histórias e experiências de pessoas em situação de rua e em contextos de vulnerabilidade social.

A atividade integra o projeto CAIS ComCausa – Autonomia e Inclusão, voltado ao acolhimento, à orientação social, à redução de danos, à defesa da vida e à ampliação do acesso a direitos. O projeto é desenvolvido pela ComCausa em parceria com a Secretaria Nacional de Políticas sobre Drogas e Gestão de Ativos (SENAD), vinculada ao Ministério da Justiça e Segurança Pública.

Realizado em articulação com a Secretaria Municipal de Assistência Social de Nova Iguaçu (SEMAS) e a equipe do Centro POP, o sarau busca aproximar serviços públicos, movimentos sociais, organizações da sociedade civil e a população, utilizando a cultura como instrumento de diálogo e inclusão.

A programação contará com música, manifestações artísticas, diálogos e atividades de memória, incluindo a participação musical de Marcos Gayoso e referências ao Ponto de Memória ComCausa e à memória comunitária de Santo Expedito.

Além de combater preconceitos e dar visibilidade a histórias frequentemente ignoradas, o evento reforça a importância da integração entre assistência social, saúde, cultura e direitos humanos. A proposta reconhece o protagonismo das pessoas em situação de rua e incentiva sua participação na construção de espaços de cidadania.

A participação é aberta à população e às instituições convidadas, em uma tarde dedicada à solidariedade, à dignidade humana e à defesa dos direitos de todos.

Rio terá chuva e queda de temperatura no fim de semana; domingo pode ter temporais

Previsão indica pancadas isoladas na sexta e no sábado, enquanto a passagem de uma frente fria deve provocar chuva a qualquer momento no domingo (25); ventos podem chegar a 76 km/h

A previsão do tempo para a cidade do Rio de Janeiro indica dias de instabilidade entre sexta-feira (23) e segunda-feira (26). A aproximação de um sistema de baixa pressão e a posterior formação de uma frente fria devem favorecer a ocorrência de pancadas de chuva, descargas elétricas e ventos moderados, com possibilidade de rajadas mais intensas no domingo.

Na sexta-feira (23), o céu ficará predominantemente nublado, com previsão de pancadas de chuva isoladas durante a tarde e a noite. As precipitações podem vir acompanhadas de raios. Os ventos devem permanecer predominantemente moderados, com velocidade de até 51,9 km/h.

No sábado (24), a instabilidade continuará em razão da atuação de áreas de baixa pressão próximas à costa da Região Sudeste. A nebulosidade deve variar ao longo do dia, e a previsão aponta para pancadas isoladas de chuva a partir da tarde, também com possibilidade de descargas elétricas. Os ventos poderão atingir 51,9 km/h.

Domingo deve concentrar as condições mais instáveis

O domingo (25) deve ser o dia de maior atenção no período. Com o deslocamento do sistema de baixa pressão e a posterior configuração de uma frente fria, a previsão é de céu nublado a encoberto e pancadas de chuva acompanhadas de raios a qualquer momento.

Os ventos estarão moderados, mas poderão ficar pontualmente fortes, com velocidade de até 76 km/h. Também está prevista queda nas temperaturas, marcando uma mudança nas condições do tempo na capital fluminense.

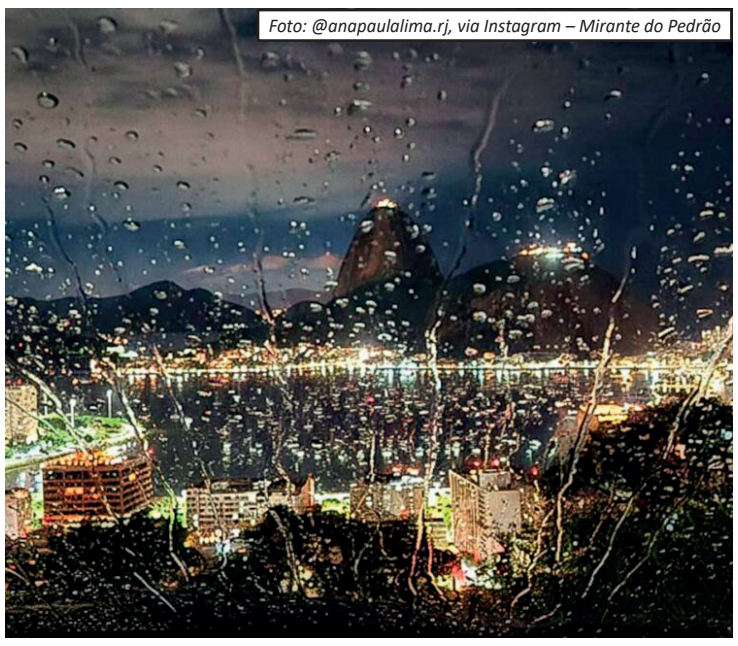
Foto: @anapaulalima.rj, via Instagram – Mirante do Pedrão

Na segunda-feira (26), a umidade transportada do oceano para o continente deve manter o céu nublado a encoberto. A previsão passa a indicar chuva fraca ao longo de todo o dia, com ventos moderados de até 51,9 km/h. As temperaturas continuarão em declínio.

Com a possibilidade de chuva e raios durante o fim de semana, especialmente no domingo, a orientação é acompanhar as atualizações da previsão meteorológica e redobrar a atenção durante períodos de instabilidade.

Defesa Civil reconhece situação de emergência em sete cidades do Sul após temporais

A Secretaria Nacional de Proteção e Defesa Civil reconheceu, nesta quinta-feira (22), situação de emergência em sete municípios da Região Sul atingidos por fenômenos climáticos registrados entre o fim de setembro e o início de outubro. A medida foi oficializada por meio da Portaria nº 3.646 e contempla cidades dos estados do Paraná, Rio Grande do Sul e Santa Catarina.

Os danos foram provocados por diferentes tipos de eventos meteorológicos. No Paraná, Altamira do Paraná e Santa Terezinha de Itaipu foram afetadas por vendavais. A mesma ocorrência levou ao reconhecimento de emergência em Alto Alegre, no Rio Grande do Sul.

Outros três municípios gaúchos, Bom Jesus, Formigueiro e Veranópolis, entraram na lista em razão de episódios de chuvas intensas. Já em Santa Catarina, a cidade de Arabutã teve a situação de emergência reconhecida após a ocorrência de granizo.

A decisão ocorre em um período de instabilidade meteorológica na Região Sul. Segundo o Instituto Nacional de Meteorologia (Inmet), alertas de perigo para chuvas e tempestades foram emitidos durante boa parte de outubro.

Confira os municípios reconhecidos

- **Altamira do Paraná (PR):** vendaval;
- **Santa Terezinha de Itaipu (PR):** vendaval;
- **Alto Alegre (RS):** vendaval;
- **Bom Jesus (RS):** chuvas intensas;
- **Formigueiro (RS):** chuvas intensas;
- **Veranópolis (RS):** chuvas intensas;
- **Arabutã (SC):** granizo.


Foto: Pref. RS/ Divulgação

Inmet prevê tempestades em diferentes regiões do país

Além do reconhecimento de emergência nos municípios do Sul, o Inmet alertou para a possibilidade de tempestades nesta quinta-feira (22) em diversas áreas do território nacional. A previsão é influenciada por uma área de baixa pressão localizada entre o norte da Argentina, o oeste do Paraguai e o sul da Bolívia, que favorece a formação de instabilidades.

Na Região Sul, há aviso amarelo, que indica perigo potencial para tempestades nos três estados. Entre as capitais, Curitiba tem previsão de temperatura mínima de 12°C, enquanto Porto Alegre pode registrar máxima de 24°C.

No Centro-Oeste, o alerta abrange Mato Grosso do Sul, principalmente áreas próximas à fronteira com o Paraguai e à divisa com o Paraná, além do sul de Goiás e de partes de Mato Grosso. Também há previsão de chuva isolada em áreas centrais de Goiás e no Distrito Federal. As temperaturas máximas nas capitais podem chegar a 36°C em Cuiabá.

No Sudeste, o aviso para tempestades inclui São Paulo, o Triângulo Mineiro e regiões sul e central de Minas Gerais. No Rio de Janeiro, no Espírito Santo e no nordeste mineiro, a previsão é de chuva isolada. Belo Horizonte deve registrar mínima de 17°C e máxima de 28°C.

Na Região Norte, são esperadas pancadas com trovoadas isoladas no Acre, em Rondônia e no sul e oeste do Amazonas, onde também há aviso amarelo. Pode chover de forma isolada em Roraima, no sul do Pará e no oeste do Tocantins. Entre as capitais, as temperaturas previstas variam de 23°C em Rio Branco a 37°C em Palmas.

Já no Nordeste, o alerta amarelo é voltado à baixa umidade relativa do ar em áreas do Maranhão, Piauí, Ceará, Rio Grande do Norte, Paraíba, Pernambuco e Bahia. A previsão também indica possibilidade de chuva isolada ao longo de toda a faixa litorânea da região. Teresina pode atingir 39°C, enquanto Recife tem mínima prevista de 22°C.

Rio de Janeiro registra alta de casos graves respiratórios, aponta boletim da Fiocruz

O município do Rio de Janeiro está entre as cinco capitais brasileiras em nível de alerta para a Síndrome Respiratória Aguda Grave (SRAG), com tendência de crescimento dos casos nas últimas seis semanas, segundo boletim InfoGripe, da Fundação Oswaldo Cruz (Fiocruz), divulgado em 22 de outubro.

Na capital fluminense, o aumento das ocorrências é observado principalmente entre crianças menores de dois anos, adolescentes e adultos de 15 a 64 anos. O levantamento também aponta crescimento das hospitalizações por SRAG associadas ao metapneumovírus no estado do Rio de Janeiro.

Em âmbito nacional, os casos graves provocados pelo metapneumovírus avançam em estados do Centro-Sul e do Nordeste. Também há leve crescimento das ocorrências graves relacionadas ao rinovírus e à Covid-19, embora os níveis de SRAG por Covid-19 permaneçam muito baixos no Rio de Janeiro e em São Paulo.

Além da capital fluminense, Aracaju, Cuiabá, João Pessoa e Palmas apresentam níveis de alerta, risco ou alto risco, com tendência de crescimento. Belém, Brasília, Florianópolis e Rio Branco também registram atividade elevada, mas sem tendência de aumento prolongado.

Pesquisadores da Fiocruz recomendam que os grupos prioritários mantenham a vacinação contra a Covid-19 em dia. Gestantes também devem receber a vacina contra o vírus sincicial respiratório (VSR).

A SRAG é caracterizada pelo agravamento de sintomas respiratórios e pode exigir hospitalização. Entre suas possíveis causas estão influenza, coronavírus, VSR, rinovírus e metapneumovírus.

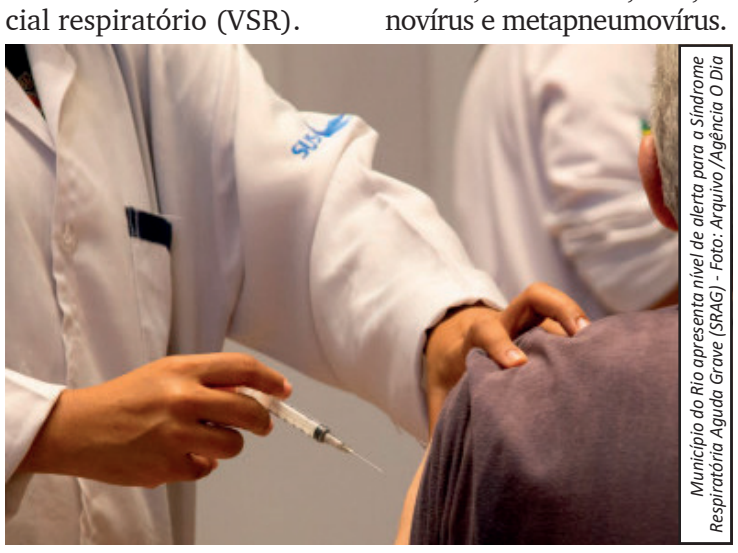
Município do Rio apresenta nível de alerta para a Síndrome Respiratória Aguda Grave (SRAG) - Foto: Arquivo/Agência O Dia

Homem de 62 anos é preso suspeito de importunação sexual em ônibus de Volta Redonda

Um homem de 62 anos foi preso em flagrante na quarta-feira (21), em Volta Redonda, suspeito de importunação sexual contra uma mulher que amamentava a filha recém-nascida em um ônibus. Segundo a vítima, ele fez movimentos semelhantes à masturbação e a empurrou quando ela tentou impedir sua saída. A Polícia Militar localizou o suspeito, encaminhado à Delegacia Especializada de Atendimento à Mulher para os procedimentos legais.



Homem é preso por suspeita de maus-tratos contra cachorro em Japeri

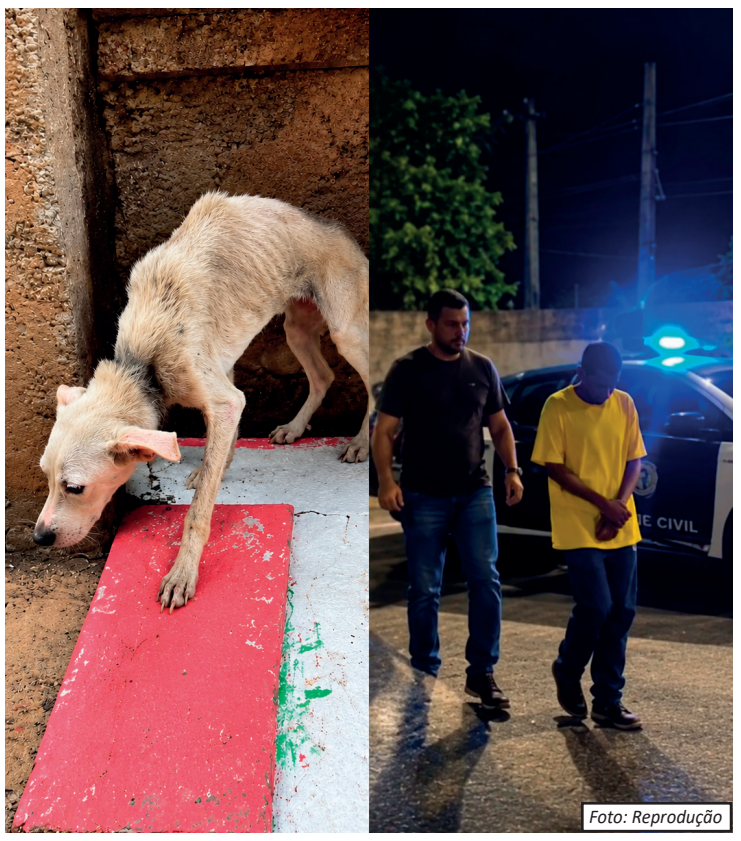
Foto: Reprodução

Um homem foi preso em flagrante na terça-feira (20) por suspeita de maus-tratos contra um cachorro no bairro Chacrinha, em Japeri, na Baixada Fluminense. O animal foi encontrado por policiais civis em um imóvel na Rua L, após a equipe receber uma denúncia e realizar diligências para verificar a situação.

Segundo a Polícia Civil, o cachorro era adulto, tinha pelagem branca e não possuía raça definida. Durante a ação, os agentes constataram sinais evidentes de maus-tratos. O animal foi apreendido e retirado do local.

O responsável pelo cão foi conduzido à 63ª DP (Japeri), onde acabou autuado em flagrante. A ocorrência foi enquadrada no artigo 32, parágrafo 1º-A, da Lei nº 9.605/1998, que estabelece punições específicas para crimes de maus-tratos contra cães e gatos.

A operação foi realizada por policiais civis da própria delegacia de Japeri, responsável pelo registro da ocorrência.

Como denunciar maus-tratos contra animais

As autoridades orientam que casos de violência ou suspeita de maus-tratos contra animais sejam denunciados para que possam ser apurados. Informações que ajudem a identificar os responsáveis e a verificar as condições em que os animais são mantidos podem contribuir para a investigação e a responsabilização dos envolvidos.

Morte de jovem após queda de viaduto em Nova Iguaçu é investigada pela Polícia Civil

A Polícia Civil investiga as circunstâncias da morte de Brenda Machado Carreiro, de 24 anos, que caiu de um viaduto na noite de segunda-feira (19), em Nova Iguaçu, na Baixada Fluminense. A jovem estava na garupa de uma motocicleta pilotada pelo padrasto, de 45 anos. Segundo o relato do motociclista à família, os dois teriam se envolvido em uma discussão no trânsito com o motorista de um Honda HR-V pouco antes do acidente.

De acordo com a versão apresentada pelo padrasto, o condutor do carro teria direcionado o veículo contra a motocicleta, provocando a queda dos dois do viaduto da Rua Doutor Barros Júnior. Ainda conforme esse relato, o motorista do HR-V deixou o local sem prestar socorro. As circunstâncias narradas pela família, no entanto, ainda precisam ser esclarecidas pela investigação.

Jefferson Carreiro, pai de Brenda, contou que o padrasto relatou que os veículos ficaram emparelhados durante o trajeto e que os condutores começaram a discutir. O motociclista teria reclamado da forma como o motorista dirigia antes de os dois veículos se envolverem no acidente.

"Um HR-V, discutindo com o padrasto dela, acabou jogando o carro contra os dois e derrubando os dois do viaduto", afirmou Jefferson.


Brenda, de 24 anos, morreu após cair de um viaduto em Nova Iguaçu — Foto: Reprodução

O pai da jovem disse que o padrasto sofreu apenas ferimentos leves, enquanto Brenda morreu no local. Segundo ele, o motociclista já prestou depoimento à polícia.

Bombeiros atenderam à ocorrência

O Corpo de Bombeiros foi acionado às 20h35 de segunda-feira para atender a uma ocorrência inicialmente registrada como colisão entre uma motocicleta e um muro, na Rua Doutor Barros Júnior.

Quando os militares chegaram, Brenda já estava morta. O padrasto recebeu atendimento no próprio local, apresentava ferimentos leves e recusou encaminhamento a uma unidade hospitalar.

O caso foi registrado na 52ª DP (Nova Iguaçu), responsável por apurar como ocorreu a queda e verificar a possível participação do motorista do Honda HR-V.

Família busca imagens de câmeras

Parentes de Brenda tentam obter gravações de câmeras de segurança da região que possam ter registrado o acidente. As imagens podem ajudar a esclarecer a dinâmica dos fatos e a identificar o veículo mencionado no relato do padrasto.

Em nota, a Prefeitura de Nova Iguaçu informou que mantém câmeras de monitoramento de trânsito em diferentes pontos da cidade, com funcionamento 24 horas por dia. Segundo o município, as gravações serão disponibilizadas à Polícia Civil assim que forem solicitadas.

Jovem deixa filha de 6 anos

Brenda trabalhava por conta própria, vendendo roupas pela internet, e era mãe de uma menina de 6 anos. O sepultamento foi realizado na tarde de terça-feira (20).

A investigação deverá apurar as circunstâncias do acidente e verificar se houve envolvimento de outro veículo, além de esclarecer a versão apresentada pela família.

Diretora de presídio em Benfica é afastada após ser presa por suspeita de desvio de alimentos

A diretora do Instituto Penal Oscar Stevenson, Graça Maria Silva de Souza, foi exonerada após ser presa em flagrante por suspeita de desviar alimentos da unidade prisional localizada em Benfica, na Zona Norte do Rio de Janeiro. Durante uma abordagem ao veículo da servidora, agentes encontraram uma variedade de produtos no porta-malas, entre eles carne, frango, peixe, linguiça, queijos, frutas, óleo, leite, café e achocolatados.

A ação foi realizada após uma denúncia sobre possíveis irregularidades na destinação dos alimentos do presídio. A partir das informações recebidas, equipes da Subsecretaria de Inteligência do Sistema Penitenciário (Ssispen) e da Corregedoria da Secretaria de Estado de Polícia Penal (Seppen) iniciaram o monitoramento do caso.

Segundo as investigações, uma equipe da Ssispen foi acionada para verificar um veículo que estava nas proximidades da unidade. Durante a abordagem, os agentes abriram o carro, que pertencia à diretora, e encontraram os produtos. A revista foi realizada na presença da própria servidora.

Questionada sobre a procedência dos alimentos e a existência de documentos que comprovassem a origem dos itens, Graça afirmou que não possuía nota fiscal nem outro tipo de comprovante. Ela declarou aos agentes que os produtos haviam sido recolhidos no presídio porque não seriam mais consumidos e que seriam levados para um centro espírita.

Após a abordagem, a diretora, o veículo e os alimentos foram encaminhados à 21ª DP (Bonsucesso). Ela foi autuada em flagrante por peculato, crime relacionado à apropriação ou ao desvio de bens por funcionário público em razão do cargo.

Além da prisão, a servidora foi exonerada da função, e a Seppen instaurou um Processo Administrativo Disciplinar (PAD) para apurar a conduta. O caso também foi acompanhado pelos setores de inteligência e corregedoria da secretaria.


Graça Maria Silva de Souza — Foto: Reprodução

Secretaria afirma que combate desvios de conduta

Em nota, a Secretaria de Estado de Polícia Penal declarou que não tolera irregularidades cometidas por servidores e destacou o trabalho contínuo dos setores responsáveis pela fiscalização interna.

"A Seppen reforça que não compactua com quaisquer desvios de conduta e cometimento de crimes praticados por seus servidores, e mantém atuação permanente no combate a essas práticas, por meio da Corregedoria e da Ssispen", informou o órgão.

O caso segue sob apuração, tanto na esfera criminal quanto na administrativa. Até a publicação das informações, a reportagem não havia conseguido localizar a defesa de Graça Maria Silva de Souza. O espaço permanece aberto para manifestação.



Alimentos encontrados no carro da diretora — Foto: Divulgação/Seppen-RJ

Rede de farmácias demite gerente por justa causa após agressão contra funcionária no Alemão

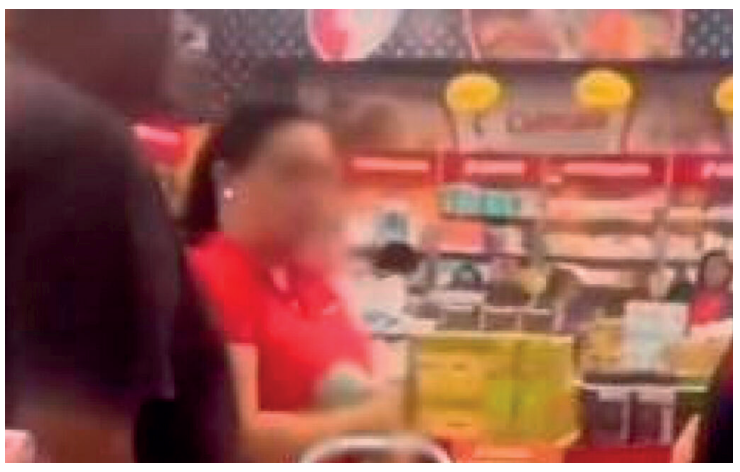

Uma funcionária de uma farmácia na comunidade da Grota, no Complexo do Alemão, Zona Norte do Rio, teria sido agredida pelo gerente do estabelecimento após beber água durante o expediente, diante de clientes. O episódio veio a público depois que uma consumidora registrou a trabalhadora chorando dentro da loja. Após a repercussão, a Rede Cumani, responsável pela unidade, anunciou a demissão do funcionário por justa causa.

O caso foi divulgado nas redes sociais na quarta-feira (21), por meio de um vídeo gravado por uma cliente que estava no local. Nas imagens, a funcionária aparece visivelmente abalada, segurando uma garrafa de água. A gravação chamou a atenção para a situação vivida pela trabalhadora e provocou reações nas redes.

"A funcionária está chorando no meio da loja. Revoltante isso", relatou a pessoa responsável pelo registro.

Segundo testemunhas, a agressão teria sido motivada pelo fato de a funcionária beber água no salão de atendimento, na presença de clientes. As circunstâncias do episódio, no entanto, não foram detalhadas no relato divulgado.

Empresa anuncia demissão e manifesta apoio à vítima

Diante da repercussão, a Rede Cumani publicou uma nota oficial informando que o colaborador envolvido foi desligado por justa causa. A empresa afirmou que a conduta relatada é incompatível com os princípios adotados pela rede e declarou solidariedade à funcionária.

"A gravidade do ocorrido é incompatível com os valores da empresa. Não toleramos violência, intimidação ou qualquer forma de desrespeito. Manifestamos nossa solidariedade à colaboradora e permanecemos à disposição para prestar o apoio necessário", diz um trecho do comunicado.

A rede também abordou as condições de trabalho oferecidas aos funcionários. Segundo a nota, impedir o acesso à água ou restringir de maneira indevida os períodos de descanso e o uso de assentos não faz parte das orientações da empresa.

Rede diz que vai reforçar orientações às lideranças

No comunicado, a Cumani afirmou ainda que pretende reforçar os procedimentos de seleção e preparação de lideranças, além de orientar as equipes para prevenir novos episódios. A empresa destacou que o respeito aos trabalhadores deve fazer parte da rotina de todas as unidades.

"Nossos profissionais devem ser tratados com dignidade e respeito. Nosso RH é responsável por reforçar os critérios de seleção e preparação das lideranças e as orientações às equipes, com foco na prevenção de novas ocorrências. A demissão foi uma medida concreta diante do ocorrido. Nosso compromisso segue sendo assegurar que o respeito às pessoas esteja presente na prática diária de todas as unidades", acrescentou a empresa.

Até as informações divulgadas, não foram apresentados detalhes sobre eventual registro policial ou sobre medidas adotadas pela funcionária após o episódio.

Clínica de estética é fechada após denúncia de procedimentos irregulares em Nova Iguaçu

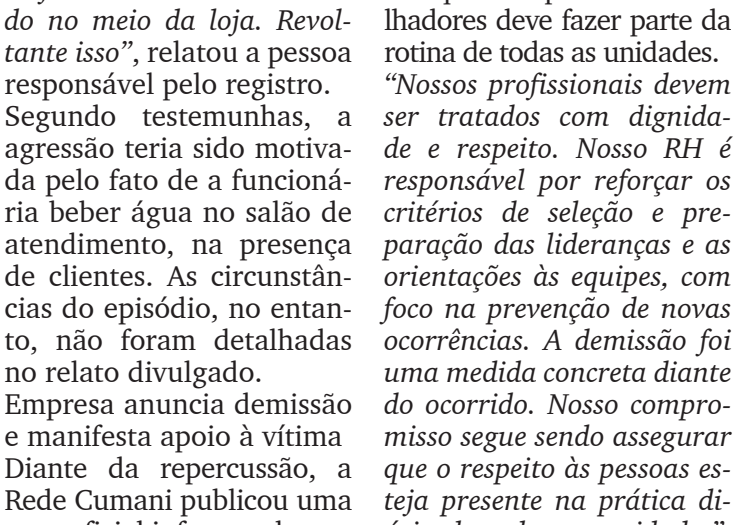
Agentes apreenderam medicamentos e seringas na casa de dona de clínica de estética em Nova Iguaçu — Foto: Reprodução/ TV Globo

Uma fisioterapeuta responsável por uma clínica de estética no Centro de Nova Iguaçu foi presa em flagrante nesta quinta-feira (22), durante investigação sobre procedimentos irregulares. Policiais apreenderam medicamentos vencidos, substâncias controladas e cânulas que podem ser utilizadas em lipoaspirações. A apuração começou após denúncia recebida em outubro.

Uma paciente relatou ter desmaiado três vezes durante uma intervenção realizada por uma estudante de biomedicina ainda não formada. Ela também apresentou dores e nódulos, e um exame confirmou lesões corporais. Outros clientes relataram dores intensas durante atendimentos.

A Polícia Civil investiga suspeitas de exercício ilegal da medicina, lesão corporal, falsidade documental e outros crimes. Os agentes buscam identificar novas vítimas. A defesa da responsável ainda não havia sido localizada pela reportagem.



Le Canton prepara feriado de Finados com futebol, Halloween e samba em Teresópolis

O resort Le Canton, em Teresópolis, preparou programação especial para o feriado de Finados, de 30 de outubro a 2 de novembro. As atrações incluem clínica de futebol para crianças e adolescentes com o ex-jogador Fellipe Bastos, Festa de Halloween e evento Fogo de Chão, com gastronomia na brasa e show do grupo Samba de Base. O pacote custa a partir de dez parcelas de R$ 485,18. O resort também oferece complexo aquático indoor e diversas atividades de lazer.

Reparo no Sistema Guandu afeta abastecimento de água no Rio e em sete municípios da Baixada

ETA Guandu opera com 50% da capacidade na quinta-feira (22); concessionárias estimam normalização gradual em até 72 horas após a retomada da operação

O abastecimento de água foi afetado nesta quinta-feira (22) em bairros das zonas Oeste, Norte e Sul do Rio de Janeiro, no Centro e em sete municípios da Baixada Fluminense. A redução ocorre devido a um reparo emergencial em uma tubulação do Sistema Guandu, sob responsabilidade da Companhia Estadual de Águas e Esgotos do Rio de Janeiro (Cedae).

Segundo a companhia, a previsão é concluir o serviço até o fim do dia. Durante o reparo, a Estação de Tratamento de Água (ETA) Guandu opera com 50% da capacidade. Após a conclusão, a produção será retomada gradualmente.

Bairros afetados na Zona Oeste

De acordo com a Rio+Saneamento, a interrupção afeta os seguintes bairros atendidos pela concessionária:

Bangu, Barra de Guaratiba, Campo dos Afonsos, Campo Grande, Cosmos, Deodoro, Gericinó, Guaratiba, Ilha de Guaratiba, Inhoaíba, Jardim Sulacap, Jabour, Magalhães Bastos, Paciência, Padre Miguel, Pedra de Guaratiba, Realengo, Santa Cruz, Santíssimo, Senador Camará, Senador Vasconcelos, Sepetiba, Vila Kennedy e Vila Militar.

A concessionária informou que o fornecimento será normalizado gradualmente em até 72 horas após o restabelecimento da operação da ETA Guandu. O prazo pode variar conforme a localidade, especialmente em regiões mais elevadas e nas extremidades da rede de distribuição.

Baixada Fluminense também pode ter interrupções

A Águas do Rio informou que poderá haver baixa pressão ou interrupção no abastecimento no Centro e nas zonas Norte e Sul da capital, além dos municípios de Belford Roxo, Duque de Caxias, Mesquita, Nilópolis, Nova Iguaçu, Queimados e São João de Meriti.

A concessionária acompanha a situação e orienta os moradores das regiões afetadas a reservar a água armazenada em cisternas e caixas-d'água para atividades essenciais até a regularização do serviço.

Orientação aos moradores

As concessionárias recomendam economizar água e adiar tarefas não essenciais que demandem grande volume durante o período de instabilidade.

Os clientes da Rio+Saneamento podem buscar informações pelo telefone ou WhatsApp 0800 772 1025 ou pelo site riomaissaneamento.com.br.

Já os clientes da Águas do Rio podem entrar em contato pelo telefone ou WhatsApp 0800 195 0 195.

A normalização dependerá da conclusão do reparo e da retomada gradual da distribuição de água nas regiões afetadas.


Foto: Divulgação / Cedae

Choro ouvido por adolescente leva ao resgate de cachorro após cinco dias soterrado em Niterói

Após cinco dias desaparecido sob os escombros de um imóvel que desabou em Niterói, na Região Metropolitana do Rio, o cachorro Romário foi resgatado com vida na manhã de quarta-feira (21). O animal foi localizado depois que seu tutor, o adolescente Pablo Oliveira, de 16 anos, reconheceu o choro do cão e chamou as equipes de socorro.

Romário estava no imóvel de três andares que desmoronou na sexta-feira (16), no bairro Caramujo. Desde o acidente, o paradeiro do cachorro era desconhecido.

O resgate foi realizado pelo Corpo de Bombeiros, que conseguiu retirar o animal dos destroços.

Segundo informações de pessoas que acompanhavam a ocorrência, Pablo percebeu os sons vindos dos escombros e identificou que se tratava de Romário. A descoberta trouxe esperança à família, que já havia enfrentado momentos de apreensão durante o desabamento.

De acordo com um bombeiro civil que estava no local, o cachorro não apresentava ferimentos. O resgate ocorreu cinco dias depois de o animal ficar preso sob a estrutura que veio abaixo.

Irmãos também foram retirados dos escombros

Pablo e a irmã, Beatriz Oliveira, de 25 anos, estavam dormindo na casa quando o imóvel desabou, na última sexta-feira. Os dois foram resgatados pelas equipes de emergência e encaminhados para atendimento médico.


Foto: Divulgação

Beatriz recebeu alta hospitalar ainda no dia do acidente. Pablo permaneceu internado e deixou o hospital no domingo (19).

Na ocasião, a tia dos irmãos, Nilce Coelho, contou que sua filha foi a primeira familiar a chegar ao local após o desmoronamento. Ela havia acabado de concluir um curso de bombeiro civil e ajudou nas primeiras tentativas de contato com as vítimas.

"Ela acabou de fazer um curso de bombeiro civil. Ela cavou um buraco e ficou conversando com eles até os bombeiros chegarem", relatou Nilce.

A tia explicou ainda que Beatriz conseguiu sair com menos dificuldade, enquanto a retirada de Pablo exigiu mais esforço. Apesar das circunstâncias, os dois estavam conscientes quando foram encaminhados ao hospital.

O resgate de Romário, nesta quarta-feira, encerrou cinco dias de incerteza para a família em relação ao paradeiro do animal, que sobreviveu ao desabamento.

Cabo Frio avança com obras de quatro novas unidades de pronto atendimento

A Prefeitura de Cabo Frio avança com as obras de reforma e ampliação das unidades de saúde de Tamoios e do Parque Burle, com o objetivo de melhorar o atendimento de emergência oferecido à população. Os projetos contemplam a construção de duas Unidades de Pronto Atendimento (UPAs) regulares e outras duas unidades pediátricas, sendo uma de cada modalidade em cada localidade.

As intervenções seguem em ritmo intenso e já apresentam avanços na estrutura das edificações. Em Tamoios, colunas e rampas começam a dar forma ao novo prédio. No Parque Burle, os trabalhos também avançam, com a implantação dos espaços que receberão os serviços de saúde.


Foto: Divulgação

Na primeira etapa, foram concluídos os principais serviços de infraestrutura, incluindo estacas, blocos de coroamento e vigas baldrame. Também foram executados parcialmente os sistemas hidrossanitários e os elementos estruturais, como pilares, vigas e lajes até o primeiro pavimento. A alvenaria de vedação do térreo também começou nas duas unidades.

Para os próximos 60 dias, estão previstas a conclusão dos elementos estruturais restantes, a execução das colunas, vigas e laje de cobertura, além da concretagem do pavimento de cobertura e de outros serviços necessários para finalizar essa fase.

Segundo a secretária municipal de Saúde, Beatriz Trindade, as obras são realizadas por etapas para garantir a continuidade dos atendimentos durante as intervenções. Ela destacou que as novas estruturas representam um avanço para a saúde pública do município, com expectativa de melhorar a qualidade dos serviços prestados aos moradores.

A iniciativa busca ampliar e modernizar a capacidade de atendimento de urgência e emergência em Cabo Frio, incluindo assistência específica ao público infantil. As obras continuam em andamento, sem divulgação de uma data definitiva para a conclusão total dos projetos.

Rio das Ostras abre inscrições para formação sobre jogos africanos na educação

A Prefeitura de Rio das Ostras, por meio da Secretaria Municipal de Educação, Esporte e Lazer, abriu inscrições para o encontro formativo "Mancala e outros jogos africanos: aprender, jogar e compartilhar saberes", destinado a todos os profissionais da Educação.

A atividade será realizada nos dias 26 ou 29 de outubro, das 18h às 20h, no Núcleo de Gestão Pedagógica (NUGEPE), localizado em Extensão do Bosque.

Com carga horária de duas horas, a formação tem como objetivo valorizar os jogos de origem africana, especialmente a família Mancala, reconhecendo sua importância cultural e seu papel histórico na transmissão de conhecimentos entre gerações.

Durante o encontro, os participantes terão a oportunidade de conhecer e praticar as regras e estratégias dos jogos, desenvolvendo o raciocínio lógico e incentivando a aprendizagem colaborativa.

A iniciativa também pretende ampliar as possibilidades pedagógicas dessas atividades em sala de aula, relacionando-as à educação para as relações étnico-raciais. A proposta busca fortalecer o respeito à diversidade cultural e contribuir para práticas educativas mais inclusivas na rede municipal de ensino.

Os interessados devem realizar a inscrição pelo portal oficial da Formação Continuada, disponível em: educacao.riodasostras.rj.gov.br/formacao-continuada/.



Foto: Divulgação

Carreta Oftalmológica ultrapassa 1,7 mil cirurgias de catarata em Magé

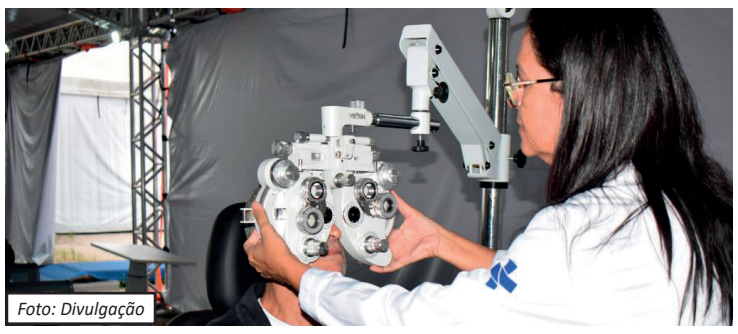
Foto: Divulgação

A Carreta Oftalmológica do programa Agora Tem Especialistas já realizou mais de 1,7 mil cirurgias de catarata e ultrapassou 2,4 mil atendimentos em Magé. A iniciativa, desenvolvida em parceria entre a Prefeitura e o Ministério da Saúde, chegou ao município em setembro e tem como meta alcançar 3 mil procedimentos cirúrgicos até o encerramento da ação.

Instalada na Arena Magé, em Bongaba, a unidade oferece consultas, exames e cirurgias de catarata pelo Sistema Único de Saúde (SUS). A permanência da carreta na cidade foi ampliada até dezembro, conforme anunciado pela prefeita Jamille Cozzolino.

A prefeita destacou a importância da parceria com o governo federal para ampliar o acesso da população aos serviços especializados. Segundo ela, os resultados alcançados demonstram o impacto da iniciativa e a expectativa de beneficiar ainda mais moradores.

A secretária municipal de Saúde, Larissa Fernandes, também ressaltou que a estrutura contribui para aumentar a capacidade de atendimento oftalmológico da rede pública, permitindo que pacientes tenham acesso a avaliações, exames e procedimentos sem precisar buscar esses serviços em outros municípios.

O diretor nacional do programa Agora Tem Especialistas, Rodrigo Oliveira, destacou que a marca de cirurgias realizadas reforça a importância da cooperação entre os governos para ampliar a assistência especializada pelo SUS.

Como conseguir atendimento

Os serviços da Carreta Oftalmológica são realizados mediante agendamento. Os moradores que precisam de avaliação dos olhos devem procurar a Unidade de Saúde da Família (USF) mais próxima para solicitar atendimento. Após o encaminhamento pela rede municipal, os pacientes são direcionados aos serviços disponíveis na unidade móvel.

A iniciativa integra as ações do Ministério da Saúde para reduzir a demanda reprimida por consultas, exames e cirurgias especializadas, ampliando o acesso da população aos cuidados oftalmológicos.

Titans dispensam jogador após sacar arma em discussão

O Tennessee Titans dispensou Jordan Elliott após o defensor sacar uma arma durante uma discussão com o companheiro JC Latham, no centro de treinamento da equipe, em Nashville. O incidente foi contido por outro jogador, sem feridos. O técnico Robert Saleh classificou a atitude como uma falha de julgamento e possível pedido de ajuda. A NFL investiga o caso. Elliott, de 28 anos, tinha contrato de US$ 8 milhões por duas temporadas.



Flamengo perde três pênaltis e é eliminado pelo Estudiantes na Libertadores

Goleiro Muslera defende cobranças de Jorginho, Paquetá e Bruno Henrique, garante classificação do Estudiantes por 3 a 2 nos pênaltis e encerra o sonho rubro-negro de conquistar a Libertadores.

O Flamengo está eliminado da Copa Libertadores de 2026. Após novo empate por 0 a 0 no tempo regulamentar contra o Estudiantes, da Argentina, o time carioca perdeu por 3 a 2 nas cobranças de pênaltis, no dia 22 de outubro. O goleiro uruguaio Muslera foi o grande herói da classificação argentina ao defender as cobranças de Jorginho, Lucas Paquetá e Bruno Henrique. Com o resultado, o Estudiantes garantiu vaga na final da competição, contra o Palmeiras.



Foto: Javier Soriano / AFP

Apesar de a eliminação ter sido definida nas penalidades, o desempenho do Flamengo ao longo dos dois confrontos também foi determinante para o resultado. A equipe comandada por Leonardo Jardim não conseguiu apresentar o futebol esperado diante dos argentinos e encontrou dificuldades para criar oportunidades claras de gol. Ao longo dos 180 minutos da semifinal, o Rubro-Negro teve pouca efetividade ofensiva e não conseguiu transformar a superioridade do elenco em vantagem no placar.

No jogo decisivo, o Flamengo ganhou espaço após a expulsão de Baltasar Rodríguez, do Estudiantes, aos cinco minutos do primeiro tempo. Mesmo com um jogador a mais, porém, os cariocas não conseguiram aproveitar a vantagem numérica. A equipe passou boa parte da partida sem ameaçar efetivamente o gol defendido por Muslera, que teve atuação segura.

Uma das principais tentativas rubro-negras ocorreu após cruzamento para Plata, na pequena área, mas o goleiro uruguaio fez uma defesa importante. A entrada de Arrascaeta, que voltou a atuar utilizando proteção no punho esquerdo após se recuperar rapidamente de uma fratura, também não foi suficiente para mudar o panorama ofensivo. A saída de Carrascal contribuiu para tornar as jogadas do Flamengo mais previsíveis, facilitando o trabalho defensivo adversário.

O Estudiantes, por sua vez, mostrou organização e eficiência na marcação. Mesmo atuando fora de casa, a equipe argentina conseguiu criar oportunidades perigosas no primeiro tempo. Rojo parou em uma grande defesa de Rossi dentro da pequena área, enquanto Baltasar Rodríguez acertou a trave esquerda do goleiro flamenguista.

Na disputa por pênaltis, Muslera voltou a ser decisivo. Depois de defender a cobrança de Jorginho, o uruguaio viu Cetre desperdiçar sua tentativa, isolando a bola. Entretanto, as falhas de Paquetá e Bruno Henrique garantiram a classificação argentina por 3 a 2.

A eliminação representa um duro golpe para o Flamengo, que tinha grandes expectativas na competição. Já o Estudiantes comemora a vaga na decisão e se prepara para enfrentar o Palmeiras na disputa pelo título continental.

Eliminação do Fluminense na Libertadores vira motivo de provocação entre torcedores nas redes sociais

A queda do Fluminense na semifinal da Libertadores virou assunto nas redes sociais e rendeu uma série de provocações de torcedores adversários. Mesmo vencendo o Palmeiras por 1 a 0 na noite de quarta-feira (21), no Nubank Parque, o time carioca não conseguiu garantir a classificação e acabou eliminado na disputa de pênaltis.

Flamenguistas, vascaínos, botafoguenses e palmeirenses aproveitaram o resultado para compartilhar montagens e brincadeiras direcionadas ao Tricolor. Um dos principais alvos das publicações foi Jhon Arias, que deixou o Fluminense e passou a defender o Palmeiras. A participação do jogador no confronto alimentou as provocações entre os torcedores.

As postagens também fizeram referência ao histórico do clube das Laranjeiras, incluindo sua passagem pela Série C do Campeonato Brasileiro, além de brincadeiras sobre a espera por uma nova participação na Libertadores. Montagens com a comemoração do atacante Germán Cano e imagens relacionadas à saída de Arias também circularam na internet.

A repercussão ocorreu na véspera da outra semifinal da competição, disputada nesta quinta-feira (22), quando o Flamengo entra em campo em busca de uma vaga na decisão.

Fluminense vence, mas perde a classificação nos pênaltis

O Fluminense entrou em campo pressionado pela derrota por 2 a 1 no jogo de ida e precisava vencer para continuar na disputa por uma vaga na final. A equipe comandada por Marcão começou com maior posse de bola e criou uma boa oportunidade logo no primeiro minuto, em uma jogada de Arana.

O time carioca manteve a iniciativa durante parte da primeira etapa, mas encontrou mais dificuldades depois que o Palmeiras ajustou a marcação. Com o avanço da partida, os paulistas passaram a encontrar espaços para contra-atacar. Aos 32 minutos, Andreas Pereira teve uma oportunidade em velocidade, mas finalizou para fora.

Na sequência, Marcão promoveu mudanças na equipe, colocando Samuel Xavier e Wesley Natã nos lugares de Canobbio e Guga. A alteração surtiu efeito rapidamente: em sua primeira participação, Wesley Natã fez uma jogada individual e encontrou Hércules, que bateu firme para marcar aos 37 minutos.

O gol levou a decisão para as cobranças de pênaltis. Os jogadores das duas equipes converteram suas primeiras cobranças, até que Nonato desperdiçou a quarta batida do Fluminense, defendida pelo goleiro Carlos Miguel. Na sequência, Marlon Freitas marcou para o Palmeiras e confirmou a classificação paulista para a final pelo segundo ano consecutivo.

Thiago Silva defende Nonato após a eliminação

Depois da partida, o capitão Thiago Silva lamentou o desfecho, mas valorizou o desempenho do Fluminense ao longo do confronto. O zagueiro também saiu em defesa de Nonato, que teve a cobrança defendida. *"Fico feliz com a nossa caminhada, enfrentamos um grande rival aqui dentro, fomos melhores que eles em 180 minutos. Nonato fez uma grande partida, acho que não merecia. Agora é cuidar dele, cuidar da cabeça, porque a pessoa pega para ele a responsabilidade e acho que não merece",* declarou.



Foto: Ilustração

O lateral-esquerdo Guilherme Arana também destacou a atuação da equipe e agradeceu o apoio dos torcedores, apesar da eliminação.

"Não tem muito o que falar, acho que fizemos uma grande semifinal. Queremos agradecer o nosso torcedor que apoiou bastante a gente. Queríamos chegar na final. Mesmo tomando os dois gols no primeiro jogo, controlamos as duas partidas. Acho que jogamos pra c... aqui também", afirmou.

Equipes voltam a campo pelo Brasileirão

Fluminense e Palmeiras agora voltam as atenções para o Campeonato Brasileiro. As duas equipes têm compromissos marcados para sábado (24). O Tricolor enfrenta a Chapecoense, em Santa Catarina, às 19h30. Já o Palmeiras encara o Bragantino, em São Paulo, às 18h30.

LFA 246 terá dois cinturões em disputa e marcará despedida do Brasil em 2026

O Legacy Fighting Alliance (LFA) voltará a Cajamar, na Região Metropolitana de São Paulo, no dia 13 de novembro, para encerrar sua temporada brasileira de 2026. A edição de número 246 terá duas disputas de cinturão mundial e será o último evento promovido pela organização no Brasil neste ano.

O card principal terá confrontos por títulos que estão vagos em duas categorias. No peso-palha feminino, Natalia Alves enfrentará Raiane Vinuto. Já na divisão dos meio-médios, João Paulo Silva medirá forças com Gabriel Vinicius pela conquista do cinturão.

A realização do evento ocorre em um ano importante para a trajetória do LFA. A organização alcançou a marca de 400 atletas contratados pelo Ultimate Fighting Championship (UFC), consolidando sua atuação como uma das plataformas de desenvolvimento de lutadores que buscam chegar à principal liga de MMA do mundo.



Foto: Divulgação

Saída de campeã abriu disputa no peso-palha

A disputa feminina foi definida após Aieza Bertolso deixar o cinturão vago. A brasileira conseguiu um contrato com o UFC por meio do Dana White's Contender Series (DWCS), programa que promove combates entre atletas que buscam uma oportunidade na organização.

A contratação de Bertolso faz parte de um movimento expressivo de lutadores que saíram do LFA rumo ao UFC em 2026. Ao longo deste ano, 39 atletas que passaram pela liga foram contratados pela principal organização de MMA do mundo, superando o recorde anterior, de 36 nomes, registrado em 2023.

O número reforça o papel do LFA como espaço de desenvolvimento e exposição de novos talentos, que podem utilizar as apresentações no evento para conquistar oportunidades em competições de maior alcance internacional.

Cajamar recebe último evento brasileiro da temporada

A edição 246 também representa o encerramento do calendário brasileiro do LFA em 2026. A cidade de Cajamar volta a receber a organização para uma noite que reunirá duas decisões de título, com quatro atletas buscando conquistar cinturões em suas respectivas categorias.

O CEO do LFA, Ed Soares, comemorou o retorno ao município paulista e destacou a importância de terminar a temporada no Brasil com duas disputas de cinturão. Segundo ele, o país teve papel importante nas atividades da organização ao longo do ano.

Com o evento marcado para 13 de novembro, o LFA prepara o encerramento de sua programação brasileira em um momento de expansão de sua trajetória como porta de entrada para atletas que almejam competir no UFC.

Allen Bailey, ex-defensive end do Kansas City Chiefs, morre aos 37 anos



Allen Bailey, ex-jogador do Kansas City Chiefs, é encontrado morto aos 37 anos — Foto: Scott Winters/Icon Sportswire via Getty Images

O ex-jogador de futebol americano Allen Bailey morreu aos 37 anos, após ser encontrado sem vida em sua casa, na Flórida, na terça-feira (20). Segundo o site TMZ, familiares acreditam que a morte tenha ocorrido por causas naturais, mas a causa ainda não foi confirmada oficialmente.

Bailey disputou dez temporadas na NFL, sendo oito pelo Kansas City Chiefs e duas pelo Atlanta Falcons. Selecionado no Draft de 2011, participou de 133 partidas, acumulando 22 sacks, sete recuperações de fumble e 40 tackles para perda de jardas.

A morte provocou manifestações de pesar. O quarterback Patrick Mahomes destacou a importância do ex-companheiro para o trabalho coletivo da equipe e prestou solidariedade à família. O técnico Andy Reid também lamentou a perda, descrevendo Bailey como um de seus jogadores favoritos e ressaltando que ele era muito jovem.

O ex-defensive end encerrou a carreira após atuar pelo Atlanta Falcons, deixando uma trajetória de uma década no futebol americano profissional.